

令和8年度

事務概要

山形県庄内総合支庁

目 次

I	業務執行体制	1
II	令和8年度当初予算の概要	7
III	総務企画部	15
IV	保健福祉環境部	29
V	産業経済部	53
VI	建設部	89

I 業務執行体制

業務執行体制

1 組織機構

総務企画部、保健福祉環境部、産業経済部及び建設部の4部21課(9室)2分所で組織されている。

2 令和8年度組織の主な改正

地域の実態に即し、今後の重点課題に即応した対応ができるよう、庄内総合支庁各課における業務分担を精査し、組織体制を見直した。

(1) 連携支援室の体制強化【総務課】

令和8年度から公立化された東北公益文科大学の地域と連携した機能強化を図るため、連携支援室に職員(一般事務)を1名増員した。

(2) 観光振興室の体制強化【地域産業経済課】

JR東日本が地域と連携しながら交流人口などの増加を目指す取組みである「重点共創エリア」に庄内エリアが指定されたことに伴う山形庄内夏の観光キャンペーン展開等に向けて、職員(一般職)を2名増員した。

(3) 水産振興課の廃止

水産行政・試験研究の一体的展開等を図るため新設された水産技術振興センター(農林水産部所管)への水産行政事務の移管に伴い、水産振興課を廃止した。

3 職員数(定数)

令和8年4月1日現在 単位:人

	令和8年度	令和7年度	増減
総務企画部	77	78	▲1
保健福祉環境部	91	91	±0
産業経済部	177	202	▲25
建設部	136	135	+1
合計	481	506	▲25

庄内総合支庁職員配置表

令和8年4月1日現在

部・課（所）名		課長級以上	課長補佐級	主査級	係長級	一般級	合計
総務企画部	総務課	6	8	7	4	15	40
	税務課	1	6	6	7	17	37
	計	7	14	13	11	32	77
保健福祉環境部	保健企画課	4	3	6	6	9	28
	生活衛生課	1	5	1	1	8	16
	地域保健福祉課	2	3	6	1	10	22
	こども家庭支援課	1	2	2	2	4	11
	環境課	2	3	3	2	4	14
	計	10	16	18	12	35	91
産業経済部	地域産業経済課	4	6	5	5	7	27
	農業振興課	1	4	1	3	5	14
	農業技術普及課	4	6	3	6	18	37
	酒田農業技術普及課	1	9	1	1	5	17
	農村計画課	3	4	1	3	9	20
	農村整備課	2	6	4	2	14	28
	森林整備課	2	5	2	6	9	24
	家畜保健衛生課	2	3	1		4	10
	計	19	43	18	26	71	177
建設部	建設総務課	2	6	4	1	10	23
	用地課	1	2		1	2	6
	道路計画課	2	6	7	4	17	36
	河川砂防課	2	5	7	4	16	34
	建築課	1	2	1	2	3	9
	鶴岡分所					11	11
	酒田分所					10	10
	荒沢ダム管理課		1	1		5	7
	計	8	22	20	12	74	136
合計		44	95	69	61	212	481

〈 組 織 図 〉

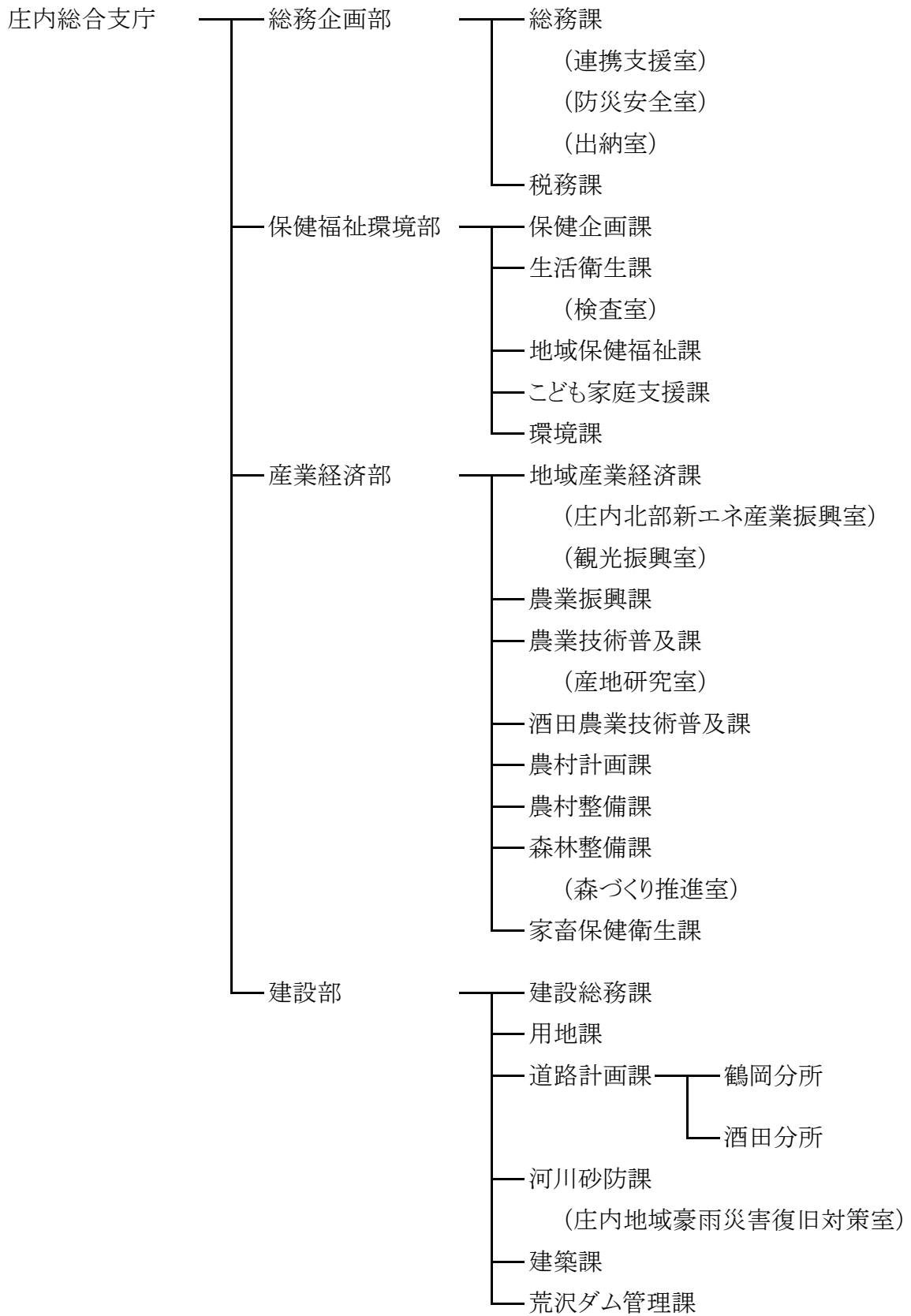

Ⅱ 令和8年度当初予算の概要

令和8年度 庄内総合支庁当初予算の概要

【総括】

(単位：千円)

区分	R7年度	R8年度	対前年度		主な事業																									
	当初予算額 ①	当初予算額 ②	増減額 ③=②-①	増減率 ③/①																										
直接 要求 予算	【地域予算】				地域企画調整推進費 部毎内訳																									
	地域企画調整推進費	9,277	9,131	▲146	▲1.6%	<table border="1"> <thead> <tr> <th></th> <th>R7年度</th> <th>R8年度</th> <th>増減額</th> </tr> </thead> <tbody> <tr> <td>総務企画部</td> <td>5,932</td> <td>5,938</td> <td>6</td> </tr> <tr> <td>保健福祉環境部</td> <td>1,105</td> <td>955</td> <td>▲150</td> </tr> <tr> <td>産業経済部</td> <td>1,666</td> <td>1,666</td> <td>0</td> </tr> <tr> <td>建設部</td> <td>574</td> <td>572</td> <td>▲2</td> </tr> <tr> <td>計</td> <td>9,277</td> <td>9,131</td> <td>▲146</td> </tr> </tbody> </table>		R7年度	R8年度	増減額	総務企画部	5,932	5,938	6	保健福祉環境部	1,105	955	▲150	産業経済部	1,666	1,666	0	建設部	574	572	▲2	計	9,277	9,131	▲146
		R7年度	R8年度	増減額																										
	総務企画部	5,932	5,938	6																										
	保健福祉環境部	1,105	955	▲150																										
	産業経済部	1,666	1,666	0																										
	建設部	574	572	▲2																										
	計	9,277	9,131	▲146																										
	広聴広報経費	639	595	▲44	▲6.9%																									
	地域政策推進費	1,453	1,292	▲161	▲11.1%																									
小計	11,369	11,018	▲351	▲3.1%																										
【税活用予算】																														
やまがた緑環境税 基金充当事業予算	470	470	0	-	・出羽庄内公益の森づくり事業費																									
小計	470	470	0	-																										
【総合支庁運営経費】																														
政策経費 (通常分)	262,269	243,655	▲18,614	▲7.1%	・離島振興対策事業費、会計年度任用職員費等																									
経常経費	201,179	168,848	▲32,331	▲16.1%	・総合支庁管理運営費、保健所管理運営費、産地研究推進費、家畜保健衛生所運営費等																									
小計	463,448	412,503	▲50,945	▲11.0%																										
計	475,287	423,991	▲51,296	▲10.8%																										
所管 部経 由 予算 (産業振興施策)	商工分野	876	816	▲60	▲6.8%	・地域若者人材確保対策事業																								
	観光分野	6,180	6,686	506	8.2%	・出羽庄内四季のテーマ観光推進事業																								
	農林水産分野	8,693	6,350	▲2,343	▲27.0%	・果樹産地強化プロジェクト事業 ・葉茎菜類等産地強化プロジェクト事業 ・花き産地強化プロジェクト事業 ・地域園芸産地技術支援事業 ・農産物等流通戦略推進事業 ・6次産業化総合推進事業																								
	計	15,749	13,852	▲1,897	▲12.0%																									
合計	491,036	437,843	▲53,193	▲10.8%																										

- ※ 所管部経由予算については、産業振興施策予算を計上している。
- ※ 産業振興施策（商工・観光・農林水産）に係る総合支庁事業については、産業労働部・観光文化スポーツ部・農林水産部の所管部経由予算に位置づけられている。
- ※ 当該一覧表には、公共事業は含まれていない。

【主な事業一覧】

予算区分

地	直接要求予算（地域予算）	：総合支庁が要求し執行
基	直接要求予算（やまがた緑環境税基金）	：やまがた緑環境税基金を財源として総合支庁が要求し執行
所	所管部経由予算（産業振興施策）	：総合支庁の施策立案により本庁が予算を要求し総合支庁が執行
本	本庁要求予算	：本庁が要求し管内で執行（一部本庁執行分を含む）

1 「庄内」の人々の暮らしを支える活力あふれる地域コミュニティの形成

（1）次代を担う若者の地元定着促進に向けた取組みの強化

単位：千円

番号	担当課	事業名	予算区分	予算額	区分	概要
①	総務課	若者地元魅力発見促進事業	地	2,056	拡充	・小中学生を対象に地域の魅力を体験する講座の実施（拡充） ・高校生を対象に地域課題解決を考えるワークショップの実施（新規）
②	総務課	庄内地域課題解決推進事業（庄内地域広域情報発信）	地	600		・地元情報誌を活用した高校生による地域の魅力発信
③	総務課	暮らしたくなる庄内魅力発信事業	地	344	新規	・多様な活動を行っているロールモデルによる講演等の実施
④	こども家庭支援課	女性・若者活躍推進事業	本	750	拡充	・女子中学生を対象に地元企業や地域で活躍する女性との交流バスツアーの実施
⑤	地域産業経済課	地域若者人材確保対策事業（地元定着率向上）	所	356		・中高生を対象に地元企業の職業体験会「WAKU WAKU WORK」の開催 ・小中高生、大学生等を対象に地元企業の職場見学会「WAKU WAKU Open Company」の実施
⑥	建設総務課	庄内を支える建設業への若者就業促進事業	地	350		・建設業に対する興味・関心を啓発する体験型イベントの開催等

（2）地域を挙げたふるさと回帰促進に向けた取組みの加速

単位：千円

番号	担当課	事業名	予算区分	予算額	区分	概要
⑦	総務課連携支援室	庄内地域転入促進事業	地	1,557	拡充	・女性対象のオンライン移住セミナーの開催 ・大学生の交流バスツアーの実施（新規）
⑧	地域産業経済課	庄内地域課題解決推進事業（庄内企業情報発信強化）	地	400		・「庄内地域版企業情報ガイドブック」の作成
⑨	地域産業経済課	地域若者人材確保対策事業（県内回帰促進）	所	460		・学生・U I J ターン希望者向けに庄内地域の企業説明会の開催等
⑩	地域産業経済課	若者育成・産業人材確保推進事業（地域産業理解促進）	本	392 (全県)		・進学予定の高校生等が県内企業の魅力を知るための交流会等の実施

(3) 誰もが活躍し、安心していきいきと暮らせる地域づくりの推進

単位：千円

番号	担当課	事業名	予算区分	予算額	区分	概要
⑪	総務課連携支援室	庄内地域交流活動支援事業	地	500		・地域の活性化を目的とした地域団体による交流活動への助成
⑫	総務課連携支援室	飛島活性化応援事業	地	260		・飛島の活性化に向けた島民との意見交換会の開催
⑬	総務課連携支援室	飛島関係人口創出・拡大事業	本	4,838		・関係人口創出のための大学や企業を対象としたフィールドワークの実施
⑭	総務課防災安全室	地震津波災害対策推進事業	地	621	拡充	・市町と合同の地震津波避難訓練の実施 ・防災士向け研修会への講師派遣の実施(新規)
⑮	保健企画課	在宅における食支援連携促進事業	地	271	拡充	・食支援活動に係る連携体制の構築(新規) ・食支援フォーラムの開催 ・食支援の取組み等の情報発信(新規)
⑯	地域保健福祉課	障がい者就労事業所製品販売力等強化事業	地	384	拡充	・事業所製品の販路拡大に向けた研修会の開催、マッチング支援(拡充) ・事業所の受託作業の受注拡大に向けた情報発信(新規) ・農福連携に係るマッチングや事業所で生産した農産物の販路拡大の支援(拡充)
⑰	こども家庭支援課	庄内地域結婚支援活動促進事業	地	300		・ボランティア仲人を対象としたスキルアップセミナーの開催 ・市町と連携した広域的な婚活イベントの開催
⑱	環境課	海岸漂着物対策推進事業	本	29,820 (全県) <small>(飛島関連21,252)</small>		・飛島を舞台とした環境教育事業の実施及び漂着物の回収 ・学生ボランティア等による漂着物の回収を通じた発生抑制の啓発
⑲	環境課	山形県版クマ被害対策パッケージ (持続可能な捕獲体制等整備事業ほか)	本	428,455 の一部 (全県)	拡充	・目撃情報収集公開システムの整備・運用(新規) ・県管理河川の藪刈払い ・市町村や学校への専門家の派遣
⑳	農村計画課	やまがた未来くる農村イノベーション事業	本	44,748 (全県)		・農村RMOの形成のためのワークショップの実施
㉑	森林整備課	庄内海岸林再生事業 (松くい虫対策関連の事業をまとめたもの)	本	1,121,000 <small>(うちR7.12補810,100 うちR7.2補38,000)</small>		・甚大な松くい虫被害が発生している庄内海岸林の再生に向けた被害木の伐採や抵抗性クロマツの植栽等の対策の強化 ・松くい虫被害が少ないエリアにおける被害木の伐採や薬剤散布による徹底防除
㉒	森林整備課森づくり推進室	出羽庄内公益の森づくり事業	基	470		・森づくり活動リーダー研修の実施 ・森の案内人養成講座の実施

2 「庄内」の強みを活かし高い付加価値を創出する産業群の形成

(1) 庄内地域発の「イノベーション」の促進

単位：千円

番号	担当課	事業名	予算区分	予算額	区分	概要
⑳	農業振興課	新規就農総合支援事業	本	543,316 (全県)		・就農研修資金、新規就農時の経営資金、雇用就農の促進に向けた資金の交付など新規就農に係る総合的な支援
㉑	農業振興課	有害鳥獣被害防止対策推進事業	本	220,604 (全県)		・市町村協議会等が行う侵入防止柵の設置、追い払い及び緊急捕獲活動等への支援 ・地域が行う鳥獣被害防止対策へのアドバイザー派遣等の支援
㉒	農業技術普及課	果樹産地強化プロジェクト事業(庄内柿)	所	588		・気象条件に応じた庄内柿の高品質生産 ・「カット干し柿」の製造方法の検討
㉓	農業技術普及課	花き産地強化プロジェクト事業(トルコぎきょう)	所	275	新規	・冷房貯蔵大苗栽培技術の地域適応性検討等
㉔	農業技術普及課・酒田農業技術普及課	スマート農業技術普及推進事業	本	6,405 (全県)		・衛星リモートセンシング技術を活用した水稲生産管理システムの新機能(刈取適期情報等)の実証と改善
㉕	農業技術普及課産地研究室	地域園芸産地技術支援事業	所	1,744		・大粒ぶどう、アンデスメロン、カラー等の安定生産及び多収技術の開発
㉖	酒田農業技術普及課	葉茎菜類等産地強化プロジェクト事業(アスパラガス)	所	312		・ハウス長期どり栽培における収量確保技術の確立等
㉗	農村計画課・農村整備課	水田農業低コスト・高付加価値化基盤整備関係事業	本	2,870,190 (全県)		・担い手への農地の集積・集約化、低コスト・省力化及び高付加価値化の推進に向けた、ほ場の大区画化、水田の凡用化等の基盤整備
㉘	森林整備課	森林整備事業(民有林林道)	本	334,533 (全県)		・円滑な森林整備と燃料等の効率的な生産・利用を行うための基幹林道の整備

(2) 「食」を基軸とする多様な交流の拡大

単位：千円

番号	担当課	事業名	予算区分	予算額	区分	概要
㉙	地域産業経済課・農業振興課	農産物等流通戦略推進事業	所	3,212	拡充	・「食の都庄内」を牽引する若手生産者や料理人等を紹介する動画の制作(新規) ・「食の都庄内」親善大使を活用したガストロノミーツーリズムの開催(新規) ・アスパラガスの首都圏市場等へのPR活動の実施(新規) ・庄内産スタチのロゴマークを使った情報発信(新規)
㉚	地域産業経済課	6次産業化総合推進事業	所	219	新規	・ウイスキーと地元食材のマッチングによる食の魅力発信(新規)

(3) 「空」と「海」のゲートウェイを起点とする交流拡大の推進

単位：千円

番号	担当課	事業名	予算区分	予算額	区分	概要
③④	地域産業経済課観光振興室	出羽庄内四季のテーマ観光推進事業	所	6,686	拡充	<ul style="list-style-type: none"> ・JR東日本重点共創エリアのオープニングイベントの開催（新規） ・庄内冬の観光キャンペーンの実施 ・クルーズ船寄港時のおもてなしの実施
③⑤	地域産業経済課観光振興室	外航クルーズ船誘客事業	本	14,797	拡充	<ul style="list-style-type: none"> ・外航クルーズ船の寄港拡大に向けたプロモーションの展開や受入態勢の整備
③⑥	地域産業経済課観光振興室	秋田広域連携推進事業	地	1,266		<ul style="list-style-type: none"> ・まるっと鳥海わくわくキャンペーン（広域周遊スタンプラリー）の開催 ・鳥海山・飛鳥ジオパーク認定商品購入キャンペーンの実施
③⑦	地域産業経済課観光振興室	魅力ある観光圏形成推進事業	地	400		<ul style="list-style-type: none"> ・羽越本線利用者を対象とした誘客キャンペーンの開催 ・インバウンド向けファミトリップの実施

3 「庄内」の交流・発展を支える社会基盤の形成

(1) 広域交流の拡大や安全安心な暮らしを支える格子状ネットワークの整備促進と災害に強い県土づくりの推進

※④③の予算額には、令和7年度補正予算（政府補正予算対応分）を含む

単位：千円

番号	担当課	事業名	予算区分	予算額	区分	概要
③⑧	農村計画課・農村整備課	農地・農業用施設災害復旧事業（令和6年7月大雨関係分）	本	6,344,701 （全県）		・令和6年7月大雨で被災した農地・農業用施設の復旧工事の実施
③⑨	道路計画課	庄内発！格子状ネットワーク全線開通促進活動事業	地	222		・日本海沿岸東北自動車道及び新庄酒田道路等の整備促進・早期全線事業化に向けたセミナーの開催
④⑩	道路計画課	道路施設長寿命化対策事業	本	13,808,393 （全県）		・公共土木施設の長寿命化計画に基づく点検、補修、更新
④⑪	河川砂防課	建設災害関連改良対策事業（令和6年7月大雨関係分）	本	892,500		・令和6年7月大雨で被災した荒瀬川の改良復旧工事の実施
④⑫	河川砂防課	建設災害復旧事業（令和6年7月大雨関係）	本	5,907,514 （全県）		・令和6年7月大雨で被災した公共土木施設の復旧工事の実施

(2) 庄内空港、酒田港の利用拡大に向けた取組みの加速

単位：千円

番号	担当課	事業名	予算区分	予算額	区分	概要
④⑬	総務課連携支援室	航空ネットワーク拡充事業《空港利用拡大推進事業（庄内空港）》	本	22,650	拡充	・羽田乗継及び冬期間の利用拡大のための割引クーポンの発行 ・関係人口創出事業参加者への助成 ・インバウンド向け旅行商品造成支援（新規）
④⑭	総務課連携支援室	航空ネットワーク拡充事業《庄内空港機能強化事業》	本	59,583		・庄内空港ビルの国際線施設整備に向けた基本・実施設計の実施
④⑮	総務課連携支援室	空港整備事業《空港機能強化検討調査》	本	98,830 （全県）	拡充	・山形・庄内両空港の機能強化に向けた将来ビジョン策定、概略設計等

(3) 再生可能エネルギーを活用した地域経済活性化や地域資源活用によるエネルギー地産地消の促進

単位：千円

番号	担当課	事業名	予算区分	予算額	区分	概要
④⑯	環境課	エネルギー戦略推進事業	本	145		・再エネ導入に係る研修会の開催 ・再エネ導入の助成制度や省エネ等に関する普及啓発の実施